Isaszeg (11122) állomás vázlatos helyszínrajza 2023.06.12.

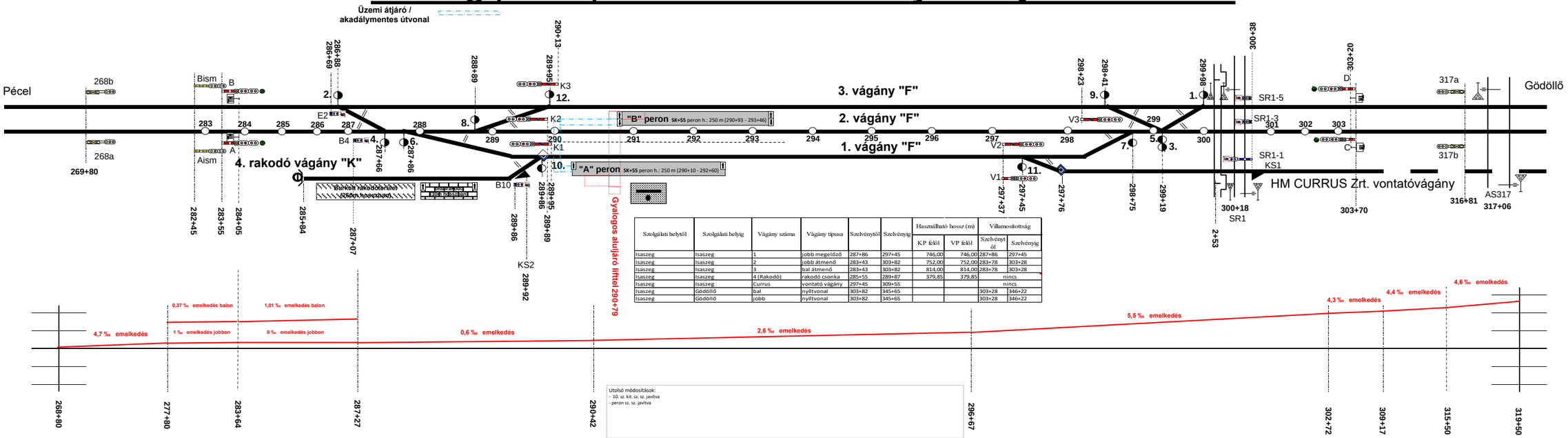

Szolgálati helytől	Szolgálati helyig	Vágány száma	Vágány típusa	Szelvénytől	Szelvényig	Használható hossz (m)		Villamosítottság	
						KP felől	VP felől	Szelvénytől	Szelvényig
Isaszeg	Isaszeg	1	jobb megelőző	287+86	297+45	746,00	746,00	287+86	297+45
Isaszeg	Isaszeg	2	jobb átmenő	283+43	303+82	752,00	752,00	283+78	303+28
Isaszeg	Isaszeg	3	bal átmenő	283+43	303+82	814,00	814,00	283+78	303+28
Isaszeg	Isaszeg	4 (Rakodó)	rakodó csonka	285+55	289+87	379,85	379,85	nincs	
Isaszeg	Isaszeg	Currus	vontató vágány	297+45	309+55			nincs	
Isaszeg	Gödöllő	bal	nyíltvonal	303+82	345+65			303+28	346+22
Isaszeg	Gödöllő	jobb	nyíltvonal	303+82	345+65			303+28	346+22

Utolsó módosítások:
- 10. sz. kit. sz. sz. javítva
- peron sz. sz. javítva

Készítette: Tóth Csaba